

PHARAON DE WINTER



Devenez Mécène !
Un petit geste
pour un
Grand Maître

ville-bailleul.fr
musee-bailleul.fr



musée
Benoît De
Bailleul
Puydt

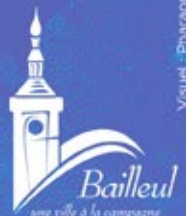

MUSÉE BENOÎT-DE-PUYDT

Né de l'évergétisme du greffier de justice Benoît De Puydt, le musée présente de riches collections de peintures, mobilier, céramiques, dentelles et arts graphiques du moyen-âge à nos jours.

Malgré sa destruction totale durant la Grande Guerre, le bâtiment entièrement reconstruit dans le style néo-flamand est devenu l'un des plus beaux fleurons de l'art et de la culture flamande. Notamment connu pour ses délicats cabinets à secrets flamands et italiens, ses peintres régionalistes ou encore ses « tableaux fantômes », le musée recèle des milliers de trésors à ne pas manquer !



CONTACT

Musée Benoît-De-Puydt

24 rue du Musée
59270 Bailleul
+33 (0)3 28 50 06 17
musee-bailleul.fr

Ville de Bailleul

Place Charles de Gaulle - BP 9
59270 Bailleul
+33 (0)3 28 50 06 00
ville-bailleul.fr

Personne en charge du mécénat

Mme Hedwig van Hemel
Mécénat - Service patrimoine
hvanhemel@ville-bailleul.fr
+33 (0)3 28 50 34 93

Devenez mécène !

ASSOCIEZ VOTRE NOM À LA RESTAURATION DES ŒUVRES D'UN MUSÉE ANCRÉ DANS L'HISTOIRE ET LE PATRIMOINE DE FLANDRE !

Le musée Benoît-De-Puydt de la ville de Bailleul a besoin de vous pour faire restaurer plusieurs œuvres en péril de ce peintre phare de l'école régionaliste de la fin du XIX^e et du début du XX^e siècle, héritier des « Grands Maîtres ».

Les œuvres sont confiées à des restaurateurs diplômés et agréés par le service des Musées de France, après passage auprès de la commission scientifique régionale du Ministère de la Culture.

COÛT DE LA RESTAURATION DES ŒUVRES EN PÉRIL



4 619 €
TTC



Œuvre
en danger
URGENCE !

Les dernières prières, esquisse, 1901, huile sur toile, 140 x 209 cm

3 120 €
TTC

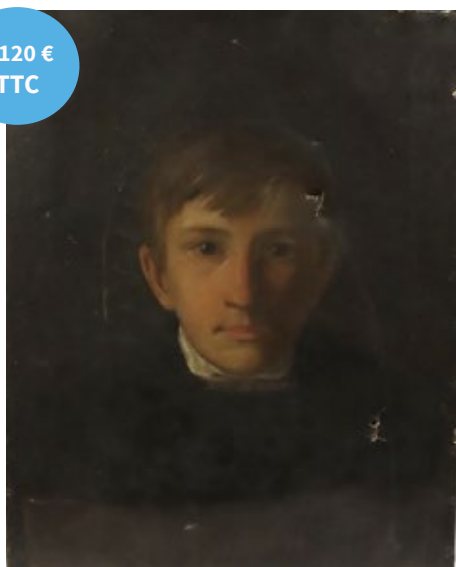

*Portrait du fils de la concierge du musée*¹, 1868, huile sur papier marouflée sur toile, 46,5 x 36 cm

2 121,60 €
TTC



*Le Bon Samaritain*², esquisse, 1880, huile sur toile, 27,5 x 37,8 cm

¹ Œuvre réalisée pendant l'apprentissage de l'artiste à l'Académie Benoît-De-Puydt, faisant apparaître son talent

² Œuvre réalisée à Bailleul

3 492 €
TTC



Saint-François d'Assise recevant l'Enfant Jésus¹, étude, 1869-1873, d'après P.P. Rubens, huile sur toile, 47 x 32,5 cm

1 934 €
TTC



Les Martyrs enterrés vivants¹, étude, 1869-1873, d'après Gaspard De Crayer, huile sur toile, 41,3 x 33 cm

2 232 €
TTC



Extase de Marie-Madeleine¹, étude, 1869-1873, d'après P.P. Rubens, huile sur toile, 41 x 33 cm

3 311 €
TTC



Descente de croix¹, étude, 1869-1873, d'après P.P. Rubens, huile sur toile, 56,5 x 39 cm



Bon de souscription

- **JE FAIS UN DON** pour aider à la restauration des œuvres de Pharaon De Winter

Je donne pour l'ensemble des œuvres à restaurer et j'accepte que mon don soit affecté à d'autres œuvres du peintre à restaurer que celles énumérées, si la collecte dépasse la part nécessaire pour ces premières restaurations ;

OU

Je donne pour une œuvre de mon choix dans la liste. Avant de faire mon virement ou d'envoyer mon chèque, je contacte le service patrimoine pour vérifier si cette œuvre n'a pas déjà été choisie.

Par virement

Sur le compte au nom de : Trésorerie d'Hazebrouck

Domiciliation : 60 Avenue du Maréchal de Lattre de Tassigny, BP 30239, 59524 Hazebrouck Cedex

RIB : 30001 00468 E5990000000 39

IBAN : FR48 3000 1004 68E5 9900 0000 039

BIC : BDFEFRPPCCT

Référence : Restauration œuvres Pharaon De Winter / Musée Benoît-De-Puydt

Merci de bien vouloir nous informer par mail de votre intention

OU

Par chèque

Je complète les informations ci-dessous et retourne ce bon de souscription accompagné de mon règlement à l'ordre de :

Trésor public / Restauration œuvres Pharaon De Winter / Musée Benoît-De-Puydt

Le montant de mon don est de euros

Nom d'entreprise :

Prénom + nom du responsable :

Adresse :

Code postal : Ville :

E-mail :

Téléphone :

Personne à contacter :

Un reçu fiscal vous sera adressé par mail et établi à l'attention de l'émetteur domicilié à l'adresse figurant sur le virement ou sur le chèque.

• JE BÉNÉFICIE D'UNE RÉDUCTION D'IMPÔTS

Je bénéficie d'une réduction d'impôts pour l'année en cours au titre de l'impôt :

- sur le revenu
- sur la fortune immobilière
- sur les sociétés

Exemples de dons	250 €	500 €	1 000 €	5 000 €
Coût réel après réduction de l'impôt sur le revenu	85 €	170 €	340 €	1 700 €
	Réduction d'impôt à hauteur de 66% du don et dans la limite de 20% du revenu imposable			
Coût réel après réduction de l'impôt sur la fortune immobilière	62,50 €	125 €	250 €	1 250 €
	Réduction d'impôt à hauteur de 75% du don et dans la limite de 50 000 € (cette limite est atteinte lorsque le don est de 66 666 €)			
Coût réel après réduction de l'impôt sur les sociétés	100 €	200 €	400 €	2 000 €
	Réduction d'impôt à hauteur de 60% du don et dans la limite de 0,5% du chiffre d'affaires HT			

En remerciement, je bénéficie :

- de la mention du nom et du logo de mon entreprise dans le musée et sur le site internet du musée,
- de visites privilégiées du musée et du patrimoine de la ville pour mon entreprise et mes collaborateurs.

Je souhaite que :

- mon nom soit cité dans le musée et sur son site web,
- le nom de mon entreprise soit cité dans le musée et sur son site web,
- mon nom ou le nom de mon entreprise ne soient pas cités dans le musée ni sur son site web.

Avec mes remerciements,
Pharaon